

Bokwell柏可威

全球水电家居系统方案解决者

原装进口 Made in England





目录



01- 英国柏可威公司介绍

02- 核心产品介绍

03- 服务保障

04- 战略合作





柏可威·英国

英国柏可威管道科技有限公司坐落于英格兰北安普顿郡，作为英国顶尖的铜管及全流体输送管道系统专业生产企业，在 30 年的发展过程中，英国柏可威一直引领欧洲铜管道，给水管道以及高端净水市场发展，致力于为全球用户提供高端管道系统产品。从创立初期，成立了独立的研发及生产团队。始终坚持科技为本，秉承务实、锐意创新的态度，逐步在全球市场成为管道系统企业的标杆。

2016 年，柏可威（杭州）有限公司与英国柏可威科技公司达成战略合作协议，全面开拓中国市场，柏可威（杭州）有限公司获得柏可威旗下铜管道及给水管道、净水系统产品在中国地区独家授权代理。同时英国柏可威为全面拓展中国市场，为中国消费者量身打造高端 PPR 管道产品，其所有给水管道均符合 VDS, SKZ, DVGW 等国际认证，英国柏可威在中国市场将以欧盟严苛的质量及卫生标准，为中国消费者提供具有国际尖端水平的管道及净水设备。科技以人为本，健康才有未来。柏可威的每一款产品都将用心呵护中国消费者的健康与未来！



英国 BOKWELL 生产车间及仓库

Bokwell 柏可威



生产车间



仓储物流



柏可威核心理念

核心价值观

责任
可靠
诚信

品牌主张

尽享舒适家居体验

企业愿景

打造舒适宜居的生活环境，成为全球家居水电品牌领航者。

企业使命

致力于改善家居生活品质，创新改造生活。



英国 BOKWELL 六大核心优势

Bokwell 柏可威



原装进口
100% 原装进口



北欧化工原料
高稳定性，抗化学性
杜绝二次污染



先进工艺和技术
德国巴顿菲尔生产设备，在线检测技术
执行德国 DIN8078 生产标准



顶级铜件
每个 20 内丝重量达到
53 克以上



匠心设计
结合多年产品研发与多年施工经验
柏可威设计合理有效的产品设计



水电一体
家居水电一体产品理念
贯穿设计，施工，服务





北欧化工原料

使用寿命根据 ISO 15874 标准进行测试

- 色母与原料融为一体
- 具备耐内压、柔韧性和抗冲击性等
- 与铁颗粒时不会产生接触腐蚀
- 不易滋生细菌
- 安装快速方便
- 不易产生积垢
- 可提供整个塑料系统
- 良好的耐化学性





德国巴顿菲尔生产设备，在线检测技术



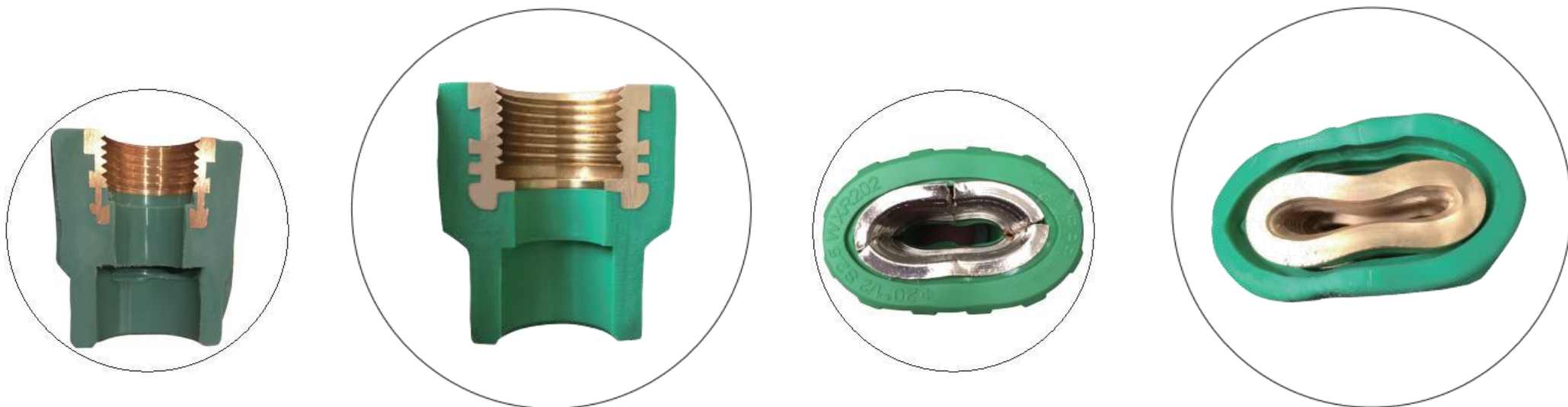

同为进口产品之间的质量对比

柏可威采用 62 抗脱锌环保铜，安全环保而且承压处厚度。加厚 50% 以上，多重防漏水结构，使用更安全。

与国内产品的对比

柏可威的铜件采用欧标保铜，无酸洗镀镍等工艺，更加环保。铜材质达到 62 以上，防开裂性能极佳，而且每个 20 内丝重量达到 53 克以上。





普通塑料件

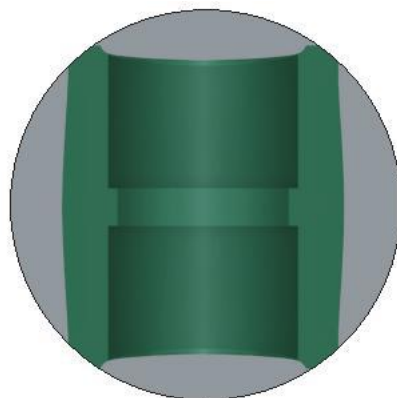

柏可威塑料件

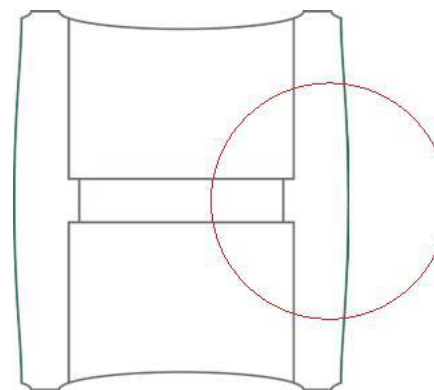

普通塑料件产品对比

市场产品和我们塑料管件剖面对比，
锥形设计，比常规产品承压增加 20% 以上。



水电暖一体解决方案

Bokwell 柏可威



家装电线
电路系统

PE-RT II
地暖系统

PPR 给水管道



原装进口，欧洲标准，品质保障

中华人民共和国海关进口货物报关单

报关单号: 310120181019964698

境内发货人 博可威(杭州)进出口有限公司	出境日期 20180426	出口口岸 杭州海关	申报日期 20180426
收货人 博可威(杭州)进出口有限公司	运输工具名称 219 838 8888/7000	提单号 ZIMUST18064235	贸易方式 进料对口
发货人 博可威(杭州)进出口有限公司	目的地 上海	用途 出口	监管条件 A
货物名称 塑料	数量 40000.00	单位 KG	价值 43422.00

申报日期: 20180426 申报地点: 杭州海关

报关专用章: 博可威(杭州)进出口有限公司 宁波(4)

报关单

Menşee Şahadetnamesi
CERTIFICATE OF ORIGIN
CERTIFICAT D'ORIGINE

No O 0715804 ORIGINAL ORIGINAL

1. İhracatçı / Exporteur
BOKWELL PLASTİK VE METAL SAN. A.Ş.
CUMHURİYET MAH. GÜBENAR YOLU CAD. KAYA
MELİFİYUN 19 KAT:
ST. CAŞE APZ K. NO: 5A/144 BEYKÖT - BEYLİKDUZU
İSTANBUL

2. Alıcı / Consignee / Destinataire
BOKWELL (HANGZHOU) IMPORT & EXPORT
CO., LTD ROOM 2019 BUILDING 1
PACIFIC PLACE, XIAOSHAN DISTRICT,
HANGZHOU, ZHEJIANG CHINA

3. Menşe Ülkesi / Country of Origin / Pays d'origine
TURKEY

4. Taahhüt İhtaki Beyan (Temsil Hakkı) / Transport Means (Optional) / Informations relatives au transport (facultative)
BY SELF

5. Özet / Remarks / Remarques
BARKASIN

6. Sıra No, koli/maliyet miktarı ve parçanın, sayı ve türleri, ayarlar, teknik şartlar / Sans numéro, marque, quantité, nature et kind de packages, description de goods / Numéro d'ordre - Marque, quantité, nature et nature des colis - Désignation des marchandises

7. Miktar / Quantity / Quantité
43,422,00 KGS

8. Yetkili Temsilatın Eki / Le Sousigné Certifie That The Goods / Le Sousigné Certifie que les marchandises / L'autorité soussignée certifie que les marchandises

İSTANBUL CHAMBER OF COMMERCE
İSTANBUL 22.04.2018

原产地证明

SEA WAYBILL OF LADING FOR PORT TO PORT OR COMBINED TRANSPORT

ZIM Integrated Shipping Services Ltd

SHIPPER'S NAME & ADDRESS
BOKWELL PLASTİK VE METAL SANAYİ A.Ş.
VELİYOĞLU OSB MAH. KANUNYI BULVARI
NO: 19 SA. ÇERKEZKÖY TEKİRDAĞ
TEL: +90 352 756 3307

CONSIGNEE'S NAME & ADDRESS
BOKWELL (HANGZHOU) IMPORT AND EXPORT CO., LTD
ROOM 2019, FLAT 1, TAGU SQUARE,
XIAOSHAN DISTRICT HANGZHOU,
ZHEJIANG, CHINA TEL: 0086 13735684011

SHIPPER'S DECLARED VALUE OF GOODS
\$ 43,422.00

WEIGHT
43,422.00 KGS

CONT TOT. TARE: 2.768

SEAWAY B/L - NO ORIGINAL ISSUED

进口船运单





Bokwell柏可威

柏可威核心产品系列

Core product series of Bokwell





PPR 给水管道

选用全球闻名的聚丙烯供应商北欧化工出品的 PP-R 管道专用料，该原料为 PP-R100 级原料，具有独特的耐温耐压性能，长期应用更加安全放心。



柏可威家装电线

柏可威欧标电线采用高科技技术，利用电子加速器产生的高能电子束辐照改性，使线结构从线性分子结构变成三维网状结构。大大提升了电线的各项性能指标。



柏可威前置过滤器

柏可威前置过滤器，所用材质均达到欧洲标准，其金属壳体采用欧标环保铜压铸而成，防裂抗压性能远超同行业水平，40 微米过滤网有效过滤有害物质。



柏可威地暖 / 分水器

柏可威地暖管表面光滑，工艺细腻；柔软易弯曲，使用更方便；壁厚均匀，尺寸精准，性能更稳定；严格测试，确保质量。



产品特点

1. 耐腐蚀、耐磨损、耐高温性能卓越
2. 采用食品级原料，卫生性能优越
3. 内壁光洁、不结垢、流体阻力小
4. 热稳定性、抗冲击性、环境相容性高
5. 隔热、隔音效果优，可使用更薄的保温层
6. 采用热熔连接方式，不渗漏，安全可靠
7. 热熔时，无色无味，不产生刺激性气味
8. 质量轻，运输、搬运、施工便捷
9. 铜管件采用欧洲标准环保铜，无镍铬



多重苛刻检测



科学生产管理



精密挤出工艺



北欧化工原料



柏可威 PPR 管件特点

Bokwell 柏可威

柏可威 PP-R 管件根据应用条件，对管件产品外形进行专业设计，让管道系统的每一个节点都安全、耐用、可靠、有效，消除管道隐蔽工程的渗漏隐患。

欧标 62 抗脱锌环保铜

双燕尾槽锁水技术

防挡圈，防过拧，防开裂设计

大弧度弯道设计

北欧化工原料

小 R 口设计，热熔更紧密

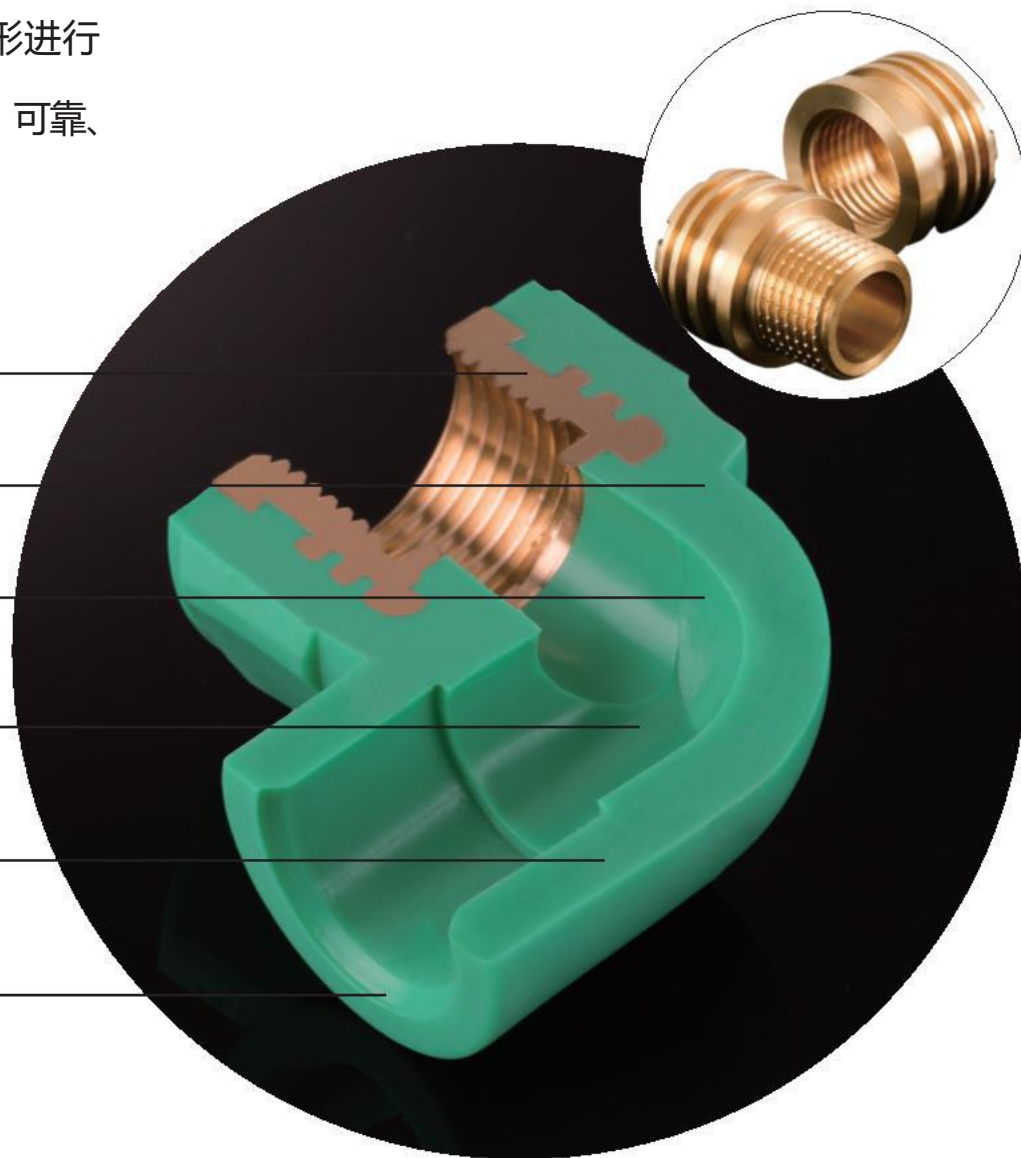

产品介绍

柏可威家装电线，是采用低烟无卤环保材料做绝缘层，99.99% 高纯度无氧铜做导体，运用国际先进的技术加工而成，低烟无卤阻燃电线具有难以着火并具有阻止或延缓火焰蔓延的能力，过载能力强，而且一旦着火，它具有无卤、低烟、无毒、无腐蚀等特性，适用于高端家装，高层建筑，高档宾馆等场所。

产品优势

1. 电线线径粗，断流量大，过载能力强，比同规格的电缆的载流量提高 10~50%
2. 绝缘电阻大：由于柏可威家装电线避免了采用氯氟氧化物作为阻燃剂，从而保证了绝缘电阻值。
3. 70 年以上超长使用寿命：由于采用耐高温低烟无卤材料，材料耐高温等级高，老化温度高，所以延长了电线在使用过程中循环发热的使用寿命。
4. 环保，安全：由于电线所采用的材料都是无卤环保材料，所有电线的燃烧特性复合环保要求。



产品介绍

柏可威前置过滤器所用材质均达到欧洲标准，其金属壳体采用欧标环保铜压铸而成，它的防裂抗压性能远远超过同行业水平，而且未经过电镀酸洗等表面化学处理，即安全又环保。而他的塑料外壳同样达到了以上标准，其卫生及耐压性能比肩航空类高端塑料制品。

柏可威内置 40 微米超细不锈钢过滤网，过滤精度和使用寿命都达到国际领先水平，另外柏可威采用平垫防漏技术，使产品的防漏性能远远高于同行业水平。柏可威前置过滤器来自英国，服务中国，以欧洲近乎严苛的技术质量指标来缔造工业产品，用心呵护您健康是柏可威科技产品永恒的使命！

- 平垫密封技术，更加安全
- 40 微米精度过滤网（任选）
- 延长水龙头阀芯使用寿命
- 延长坐便器水阀使用寿命
- 减少热水器热能损耗
- 人性化透明滤壳，随时掌握水质
- 欧标黄铜锻压制造，用水更益健康
- 进口不锈钢过滤网
- 大出水盘 3T/H
- 家用进水口必装产品



柏可威前置过滤器·净水系统

Bokwell 柏可威

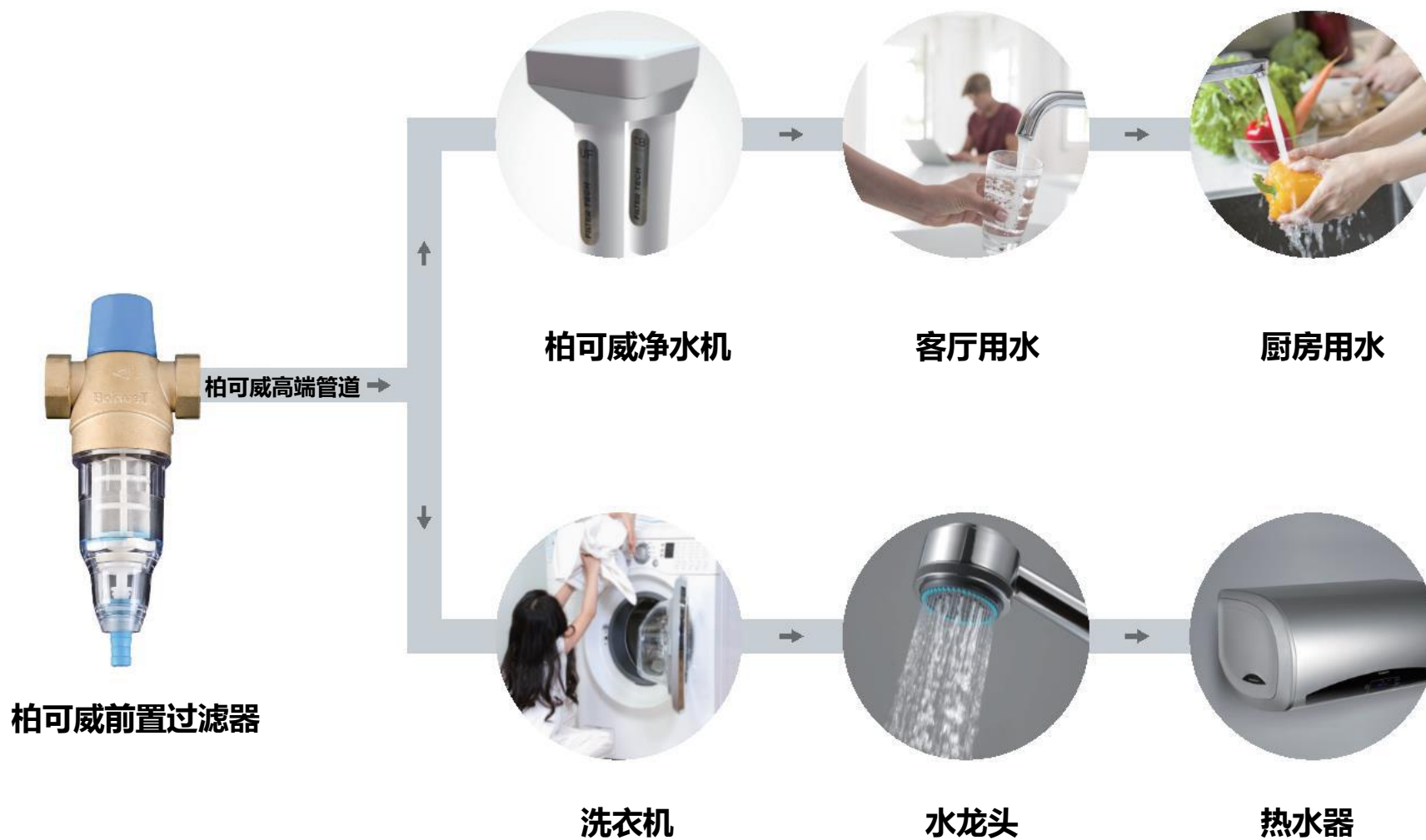

产品介绍

相比 PE-RT I 型管，PE-RT II 型管具有更高的耐温耐压性，表面抗刮伤能力强；适用于压力较高，水温波动大的高层地暖系统，尤其适用于部分地区集中供暖改地暖的情况。

特点介绍

1、优异的热稳定性和长期耐压性能

管材均质性好，性能稳定，抗蠕变性好。应用在采暖、热水系统中，在工作温度为70℃，压力为0.8MPa条件下，保证使用50年。

2、柔韧性强，易于施工

施工时可盘卷和弯曲，弯曲半径小（R最小=5D），且不反弹。弯曲部分的应力可很快得到松弛，避免在使用过程中由于应力集中而引起管道在弯曲处出现破坏。在低温环境下施工，无需对管材预热，施工方便，降低成本。

3、抗冲击性能好，安全性高

低温脆裂温度可达-70℃，可在低温环境下运输、施工；抵御外力撞击的能力大，防止因粗暴施工造成的系统破坏

4、可热熔连接，便于安装和装修

可热熔连接，在地板辐射采暖工程中，若因外力造成管道系统破坏，可采取热熔方式对管道进行维修，方便、快捷、安全，无须更换整条采暖管。工程安装成本、维修成本低，性价比高。



产品特点

产品整体有2-12路以上可选；

- 公称压力：PN10，间
- 可任意选配 $\Phi 1620$ 或 $\Phi 1216$ 出水口；
- 采用活接式出水口，便于管道清洗
- 主杠与支管无缝连接，杜绝泄露；
- 可手动调节流量，如配置相应的电热执行器和房间温控器
- 可达到根据房间温度控制系统中每个支路热水的开启或关闭效果
- 主杠高温回火与保色处理

细节亮点

- 加厚型壁厚主管，充分保证使用寿命；
分室控温，只需家装电热执行器
- 即可实现各室独立温控，实现舒适温控
全部接头均采用活接式与“O”型密封圈完美结合延长寿命，降低维护率
- 高密度管接头，特殊设计的适配器在保证理想的水利密封基础上具有很高 的 防脱落韧性。



柏可威产品性能达到多项国际认证标准

Bokwell 柏可威



德国 DIN 认证



德国 SKZ 认证



澳洲标准协会认证



荷兰 KIWA 水装置认证

限在浙江省销售

PICC 中国人民保险
中国人民财产保险股份有限公司
总公司设于北京 一九四九年创立

AEOHA2013Z00
浙: 33011700092759

产品责任保险 (1995版) 保险单

33011700092759
PRODUCTS LIABILITY INSURANCE POLICY'S SCHEDULE
保单号/PolicyNo: PZAI2018330100000001A

中国人民财产保险股份有限公司 (以下简称“本公司”) 按照本保险单约定, 在本保险单期内, 负责赔偿在本保险单明细表中列明的被保险人依法对第三者应承担的经济赔偿责任, 特立本保险单为凭。

PICC Property and Casualty Company Limited (herein-after called "The Company") undertakes that subject to the terms and conditions contained herein or endorsed hereon the Company shall indemnify the insured for the legal liability incurred by the insured during the period of insurance stated in the schedule in the manner and to the extent hereinafter provided.

投保人信息/Policy Holder
投保人名称/Applicant: 柏可威 (杭州) 进出口有限公司

被保险人信息/The Insured Information
被保险人名称 Name: 柏可威 (杭州) 进出口有限公司
被保险人地址 Address: 浙江省杭州市萧山区太古广场1幢2109室
被保险人营业性质 Nature of Business: 销售
承保区域 Territory of Coverage: 中国境内 (港、澳、台除外)

保障内容/Protection Information

产品名称及规格型号 Description and Model	数量 Quantity	明保额 Coverage CNY	承保区域 Territory of Coverage
PPR管材、管件、前置过滤器、球阀、管件、管材、分水器		5,000,000.00	中国境内 (港、澳、台除外)

责任限额和免赔额/Limits of Liability & Deductible
 每次事故赔偿限额: ¥250,000.00元
 Limits of Indemnity For Any One Accident
 每次事故每人人身伤亡赔偿限额: ¥100,000.00元
 Limits of Indemnity of Bodily Injury (Any One Accident) for Each Person
 每次事故财产损失赔偿限额: ¥150,000.00元
 Limits of Indemnity (Property Damage) for Any One Accident
 累计赔偿限额: ¥5,000,000.00元
 Aggregate limits of Indemnity
 每次事故免赔额: ¥1,000.00元
 Deductible (Any One Accident)
 *每次事故, 指不论一次事故或一个事件引起的一系列事故。
 The words ANY ONE ACCIDENT shall mean any one accident or series of accidents arising out of one event.

保险费/The Premium
 预收保险费 Deposit Premium: (大写) 人民币 贰万元整 ¥20,000.00元
 最低保险费 Minimum Premium: (大写) 人民币 贰万元整 ¥20,000.00元
 保险费率 Premium Rate: 4.00‰
 付费日期 Date of Payment: 2018年01月30日

追溯期/Retroactive Date
 追溯期: 自2018年01月30日零时起至2019年01月29日二十四时止。
 Period of Insurance
 From 01/30/2018 at 0:00 To 01/29/2019 at 24:00.

司法管辖/Jurisdiction
 世界范围 (包含英、加地区)

第三联 被保险人留存

第1页, 共2页

尊敬的客户, 您可以通过本公司网站 (www.e-picc.com.cn) 或95618客服电话或附近的营业网点查询保险单信息。若对查询结果有异议, 请通过以上三种渠道联系本公司。

尊敬的客户: 为保护您的利益, 请在收到本保险单一周内拨打我们的24小时服务热线95618, 核实保险单资料。



国家化学检测中心检测报告

Bokwell 柏可威

2017-010219

MA 180002280596

中国认可 国际互认 检测 TESTING CNAS L0230

检测报告

TEST REPORT

BETC-HJ-2017-G-00650 (A)

样品名称: PPR管材

委托单位: 柏可威(杭州)进出口有限公司

检测类别: 委托检验

国家化学建筑材料测试中心(建工测试部)
CHINA NATIONAL CENTER FOR TEST OF CHEMICAL BUILDING MATERIALS

地址: 北京北三环东路30号 电话: (010)84288692 邮编: 100013

国家化学建筑材料测试中心(建工测试部)

检测报告

报告编号: BETC-HJ-2017-G-00650 (A) 第2页 共2页

样品名称	PPR 管材		样品编号	HJ-2017-G-00650	
检测条件	----		报告日期	2018.03.23	
序号	检测项目	试验参数	技术指标	检测结果	单项评定
1	外观	(23±2)°C	管材内外表面应光滑、平整,无凹痕、气泡和其他影响性能的表面缺陷,管材不应含有可见杂质,管材端面应切割平整并与轴线垂直。	管材内外表面光滑、平整,无凹痕、气泡和其他影响性能的表面缺陷,管材无可见杂质,管材端面切割平整并与轴线垂直,管材为绿色。	合格
2	不透光性	(23±2)°C	管材应不透光	管材不透光	合格
3	平均外径及偏差/mm	(23±2)°C	20.0 ~ 20.3	20.2	合格
4	壁厚及偏差/mm	(23±2)°C	3.4 ^{±0.3}	3.4 ~ 3.7	合格
5	静液压试验	20°C, 16.0MPa, 1h	无破裂、无渗漏	未破裂、未渗漏	合格
		95°C, 4.2MPa, 22h	无破裂、无渗漏	未破裂、未渗漏	合格
		95°C, 3.8MPa, 165h	无破裂、无渗漏	未破裂、未渗漏	合格
	95°C, 3.5MPa, 1000h	无破裂、无渗漏	未破裂、未渗漏	合格	
6	简支梁冲击试验	(0±2)°C	破坏率<=试验的10%	破坏率<=试验的10%	合格
7	纵向回缩率, %	(135±2)°C, (60±2)min	≤2	0.57	合格
8	熔体质量流动速率 MFR, g/10min	230°C, 2.16kg	变化率≤原材料的30%	管材: 0.29	----

备注

1. 静液压试验检测条件中的压力数值为环应力。
2. 由于委托方未提供原料,项目8仅出具实测值,不作评定。

地址: 北京市北三环东路30号 电话: (010)84288692 邮编: 100013

国家化学建筑材料测试中心(建工测试部)

检测报告

委托编号(Commission No.): 2017-010219
报告编号(No. of Report): BETC-HJ-2017-G-00650 (A) 第1页 共2页 (Page 1 of 2)

样品名称	PPR管材	样品编号	HJ-2017-G-00650
委托单位	柏可威(杭州)进出口有限公司	规格	dn20×en3.4
		商标	柏可威 BOKWELL
生产单位	英国柏可威管道科技有限公司	检测类别	委托检验
抽样单位	----	样品数量	10米
抽样地点	----	抽样日期	----
抽样基数	----	到样日期	2017-12-26
样品批号	----	送(抽)样人	Bob
检测项目	共8项, 见第2页		
检测依据	GB/T 6111-2003《流体输送用热塑性塑料管材耐内压试验方法》 GB/T 3682-2000《热塑性塑料熔体流动速率试验方法》等		
判定依据	GB/T 18742.2-2002《冷水用聚丙烯管道系统 第2部分: 管材》		
检测结论	所检项目结果见第2页。 (本页以下无正文)		
仪器	化检214 PIPE TESTER静液压试验仪		
备注	检验数据见本报告的2页。		

批准: 曹敏 审核: 李娟 主检: 徐廷

1000 小时测试权威检测报告



全球化的技术支持

英国柏可威专家团队，为柏可威中国的发展提供全方面的技术支持，在内部管理以及外部服务的技术领域及时，高效的服务模式，从原来技术生产、设备等多方面为柏可威中国的品质稳定提供保障。



完善的培训服务

在中国各个销售区域提供专业的培训服务，从销售策划、品牌宣传、安全技术、服务等领域；为柏可威成员在中国市场的发展提供系统的解决方案，



高效的宣传支持

英国柏可威管道以自身完善的企业品牌形象系统，出席全球各地的卫浴，暖通，水利等展会展览。在中国不同销售区域，积极参加政府、协会、商业等周边领域的事物活动，不断扩大其品牌影响力，充分发挥移动端，PC端平台，让软件载体体现物料标准，形象电子文件，广告物料等支持



一站式服务系统

柏可威中国成立的技术和服务中心，为用户提供优质的售前、售中、售后服务，以及产品检测、产品订制服务可派遣专业人员到线槽做技术指导同事为柏可威成员提供相关的公司介绍、产品、技术宣传等资料信息。



服务对象

管路系统中安装全套柏可威牌管材管件产品，如出现混装现象我公司不提供服务。

服务要求

现场管道沟槽已经开好（如需填埋我公司不提供服务），试压时需要提供《售后服务手册》

服务承诺

如若经过我方服务中心试压或验压，则管道在今后运行中出现任何问题均与装饰公司及水工无关，由我公司全权负责。如我司产品和其他品牌产品混装出现的质量问题（包括管道中有其他品牌管道；柏可威管道系统与物业管道连接处），都不在公司服务承诺之内；因使用不当或不可抗力的外因导致管道系统漏水，不在公司质保范围之内。

服务流程

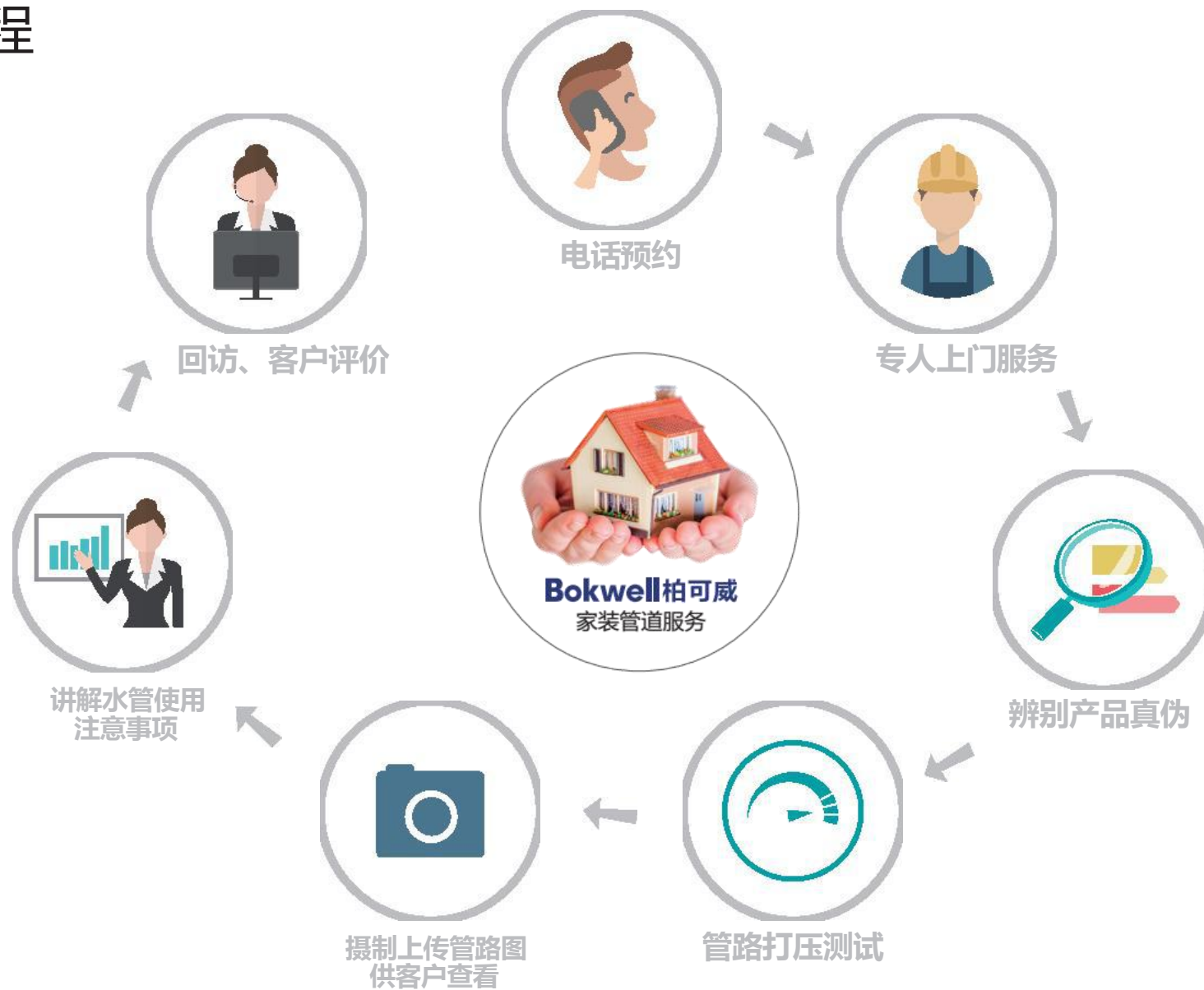

01

英国柏可威进入中国

2016年，柏可威（杭州）有限公司与英国柏可威科技公司达成战略合作协议，全面开拓中国市场，柏可威（杭州）有限公司获得柏可威旗下产品的代理销售。

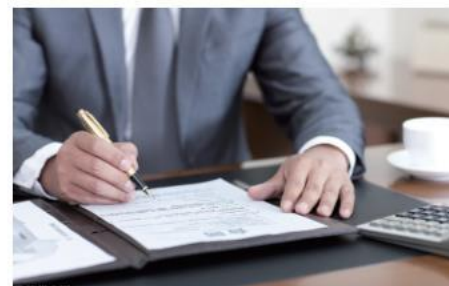

02

上海国际水展

英国柏可威亮相上海国际水展，高品质的产品与品牌形象深受各方人士欣赏，为中国客户带来全新体验



03 与国内知名装饰连锁公司饰力家、建配龙达成战略合作

由于优质的产品与服务保障，与优质客户达成战略合作，为中国消费者提供具体国际尖端水平的管道电线以及净水产品。



04 1000+ 装饰公司合作

截止今天，柏可威中国与方林装饰等全国各地 1000 余家装修公司达成战略合作，在线上线下众多装饰销售平台均有柏可威产品的身影。





英国伦敦赛伦大厦



英国巴卡斯尔俱乐部



英国加夫历史博物馆



美国加州威尔斯商厦



意大利都灵坦德斯商厦



意大利巴里图尔商厦



瑞士圣加伦卡加诺小区



英国伦敦基鲁克生态小区



英国柏可威

Bokwell

我们期待与您的合作！

感谢您的耐心聆听

 全球水电家居系统方案解决者

